

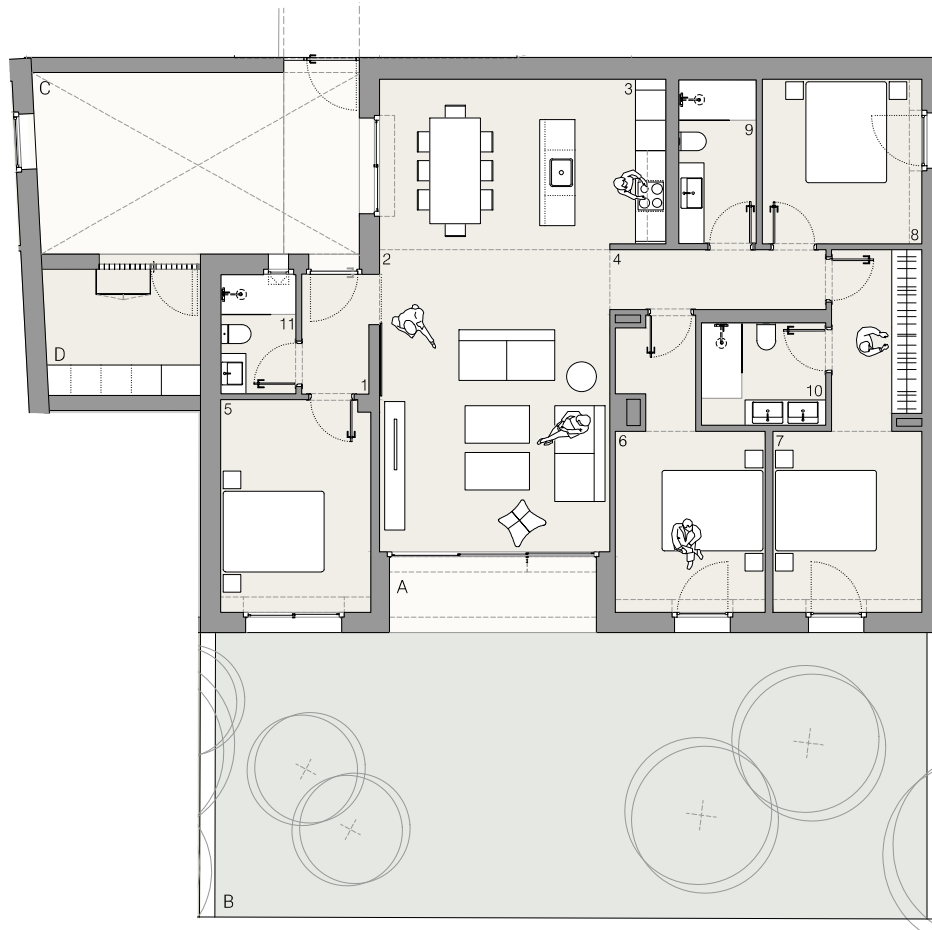

VIVIENDA V17PB - TIPO B



Sup. Útiles

| | |
|-----------------------|----------------------|
| 1. Recibidor | 3,06 m ² |
| 2. Estar Comedor | 38,46 m ² |
| 3. Cocina | 8,16 m ² |
| 4. Pasillo | 5,10 m ² |
| 5. Habitación 1 | 12,50 m ² |
| 6. Habitación 2 | 13,74 m ² |
| 7. Habitación 3 suite | 16,84 m ² |
| 8. Habitación 4 | 10,33 m ² |
| 9. Baño 1 | 4,98 m ² |
| 10. Baño 2 | 5,00 m ² |
| 11. Baño 3 | 3,51 m ² |

Sup. Útil total 121,67 m²

Sup. Construida 143,11 m²

| | |
|------------------|----------------------|
| A. Terraza | 6,15 m ² |
| B. Jardín | 79,83 m ² |
| C. Patio entrada | 23,05 m ² |
| D. Lavadero | 7,69 m ² |

Sup. Exterior 116,72 m²

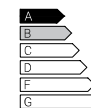

CERTIFICACIÓN DE CONSUMO ENERGÉTICO

NOTA: Este plano es informativo y no constituye ningún documento contractual. La promotora se reserva la facultad de modificar, por imperativo de las administraciones competentes y por las directrices de la dirección facultativa, las características, distribuciones y superficies mostradas en el plano. Los muebles que figuran son orientativos y no forman parte de la vivienda.



E: 1/150

